Перелік земельних ділянок
сільськогосподарського призначення державної власності,
які можуть бути передані у власність громадянам у 1 кварталі 2018 року
на території Чернівецької області

№	Назва району	Назва ради	К-сть ділянок	Площа, га
1	*2*	*3*	*4*	*5*
1	Вижницький	Мигівська сільська рада	1	1,90
2	Глибоцький	Молодійська сільська рада	2	3,00
3	Заставнівський	Заставнівська міська рада	1	0,90
4	Кельменецький	Кельменецька селищна рада	1	0,50
5		Кельменецька селищна рада	1	0,50
6		Мошанецька сільська рада	1	1,00
7		Ленковецька сільська рада	1	0,99
8	Новоселицький	Зеленогайська сільська рада	1	1,40
9		Маршинецька сільська рада	1	0,45
10		Рингацька сільська рада	1	2,00
11		Рингацька сільська рада	1	2,00
12		Слобідська сільська рада	1	2,00
13		Строїнецька сільська рада	1	0,50
14		Чорнівська сільська рада	1	1,00
15		Щербинецька сільська рада	1	1,00
16	Сокирянський	Коболчинська сільська рада	1	1,00
17		Вашковецька сільська рада	1	1,00
18	Сторожинецький	Тисовецька сільська рада	1	0,23
19	Хотинський	Шиловецька сільська рада	1	0,25
20		Ярівська сільська рада	1	2,00
21		Ярівська сільська рада	1	2,00
	Всього по області		**22**	**25,62**

Земельний масив, який пропонується для передачі у власність у І кварталі 2018 року на території Мигівської с/р Вижницького району Чернівецької області

Земельний масив, який пропонується для передачі у власність у І кварталі 2018 року на території Молодійської с/р Глибоцького району Чернівецької області

Земельний масив, який пропонується для передачі у власність у І кварталі 2018 року на території Заставнівської м/р Заставнівського району Чернівецької області

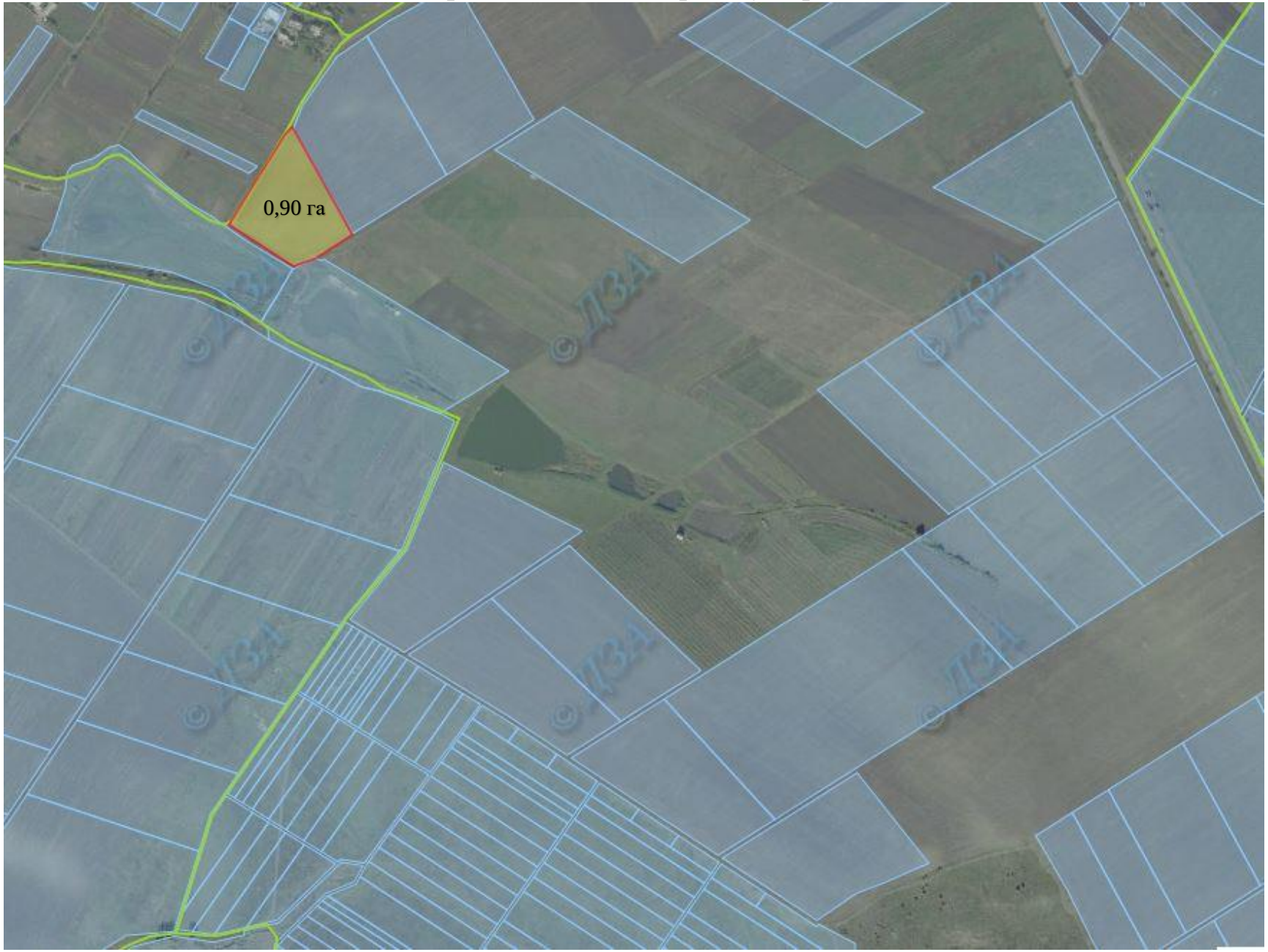

Земельний масив, який пропонується для передачі у власність у І кварталі 2018 року на території Кельменецької с/р Кельменецького району Чернівецької області

Земельний масив, який пропонується для передачі у власність у І кварталі 2018 року на території Кельменецької с/р Кельменецького району Чернівецької області

Земельний масив, який пропонується для передачі у власність у І кварталі 2018 року на території Мошанецької с/р Кельменецького району Чернівецької області

Земельний масив, який пропонується для передачі у власність у І кварталі 2018 року на території Ленковецької с/р Кельменецького району Чернівецької області

Земельний масив, який пропонується для передачі у власність у І кварталі 2018 року на території Зеленогайської с/р Новоселицького району Чернівецької області

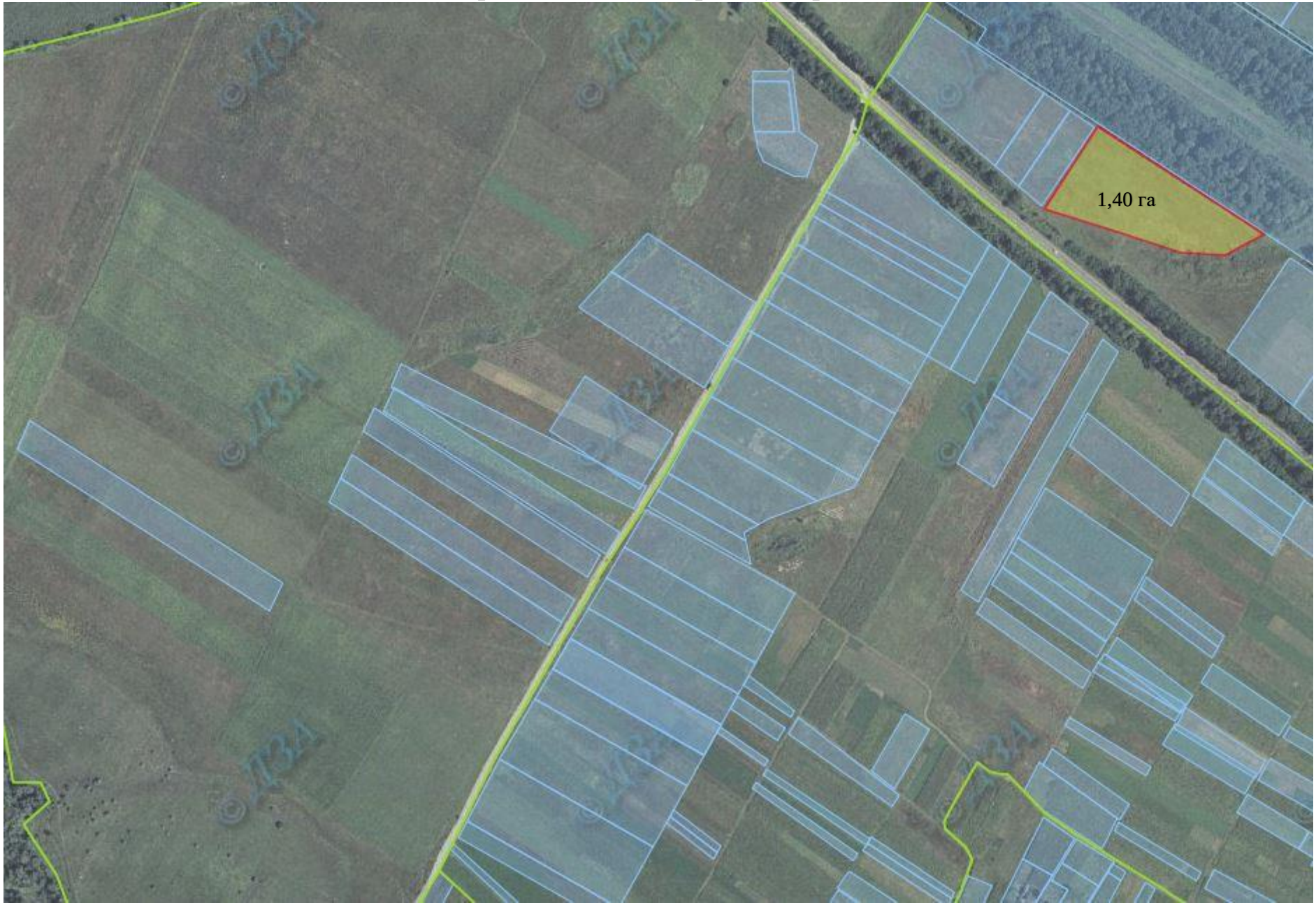

Земельний масив, який пропонується для передачі у власність у І кварталі 2018 року на території Маршинецької с/р Новоселицького району Чернівецької області

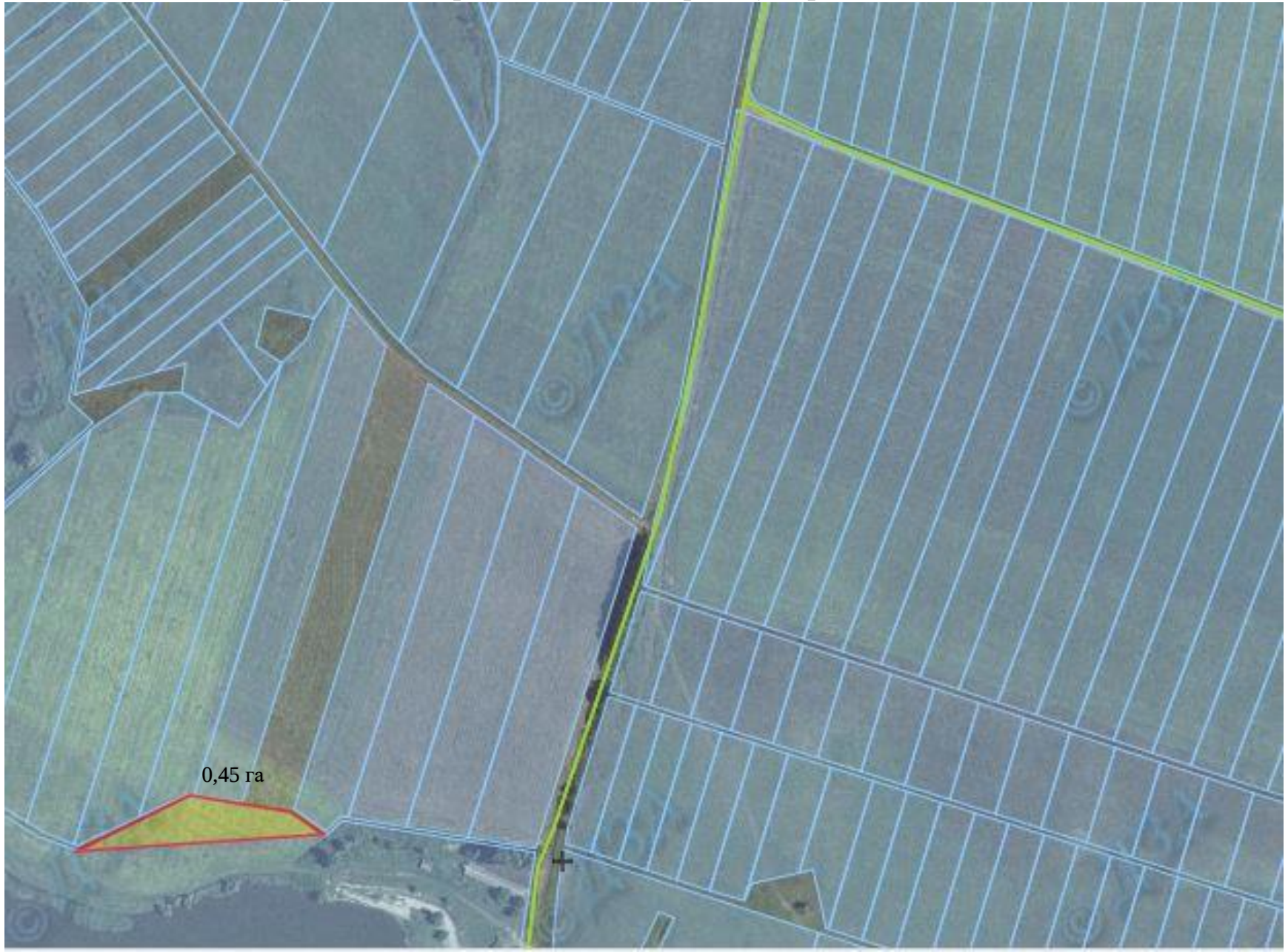

Земельний масив, який пропонується для передачі у власність у І кварталі 2018 року на території Рингацької с/р Новоселицького району Чернівецької області

Земельний масив, який пропонується для передачі у власність у І кварталі 2018 року на території Рингацької с/р Новоселицького району Чернівецької області

Земельний масив, який пропонується для передачі у власність у І кварталі 2018 року на території Слобідської с/р Новоселицького району Чернівецької області

Земельний масив, який пропонується для передачі у власність у І кварталі 2018 року на території Строїнецької с/р Новоселицького району Чернівецької області

Земельний масив, який пропонується для передачі у власність у І кварталі 2018 року на території Чорнівської с/р Новоселицького району Чернівецької області

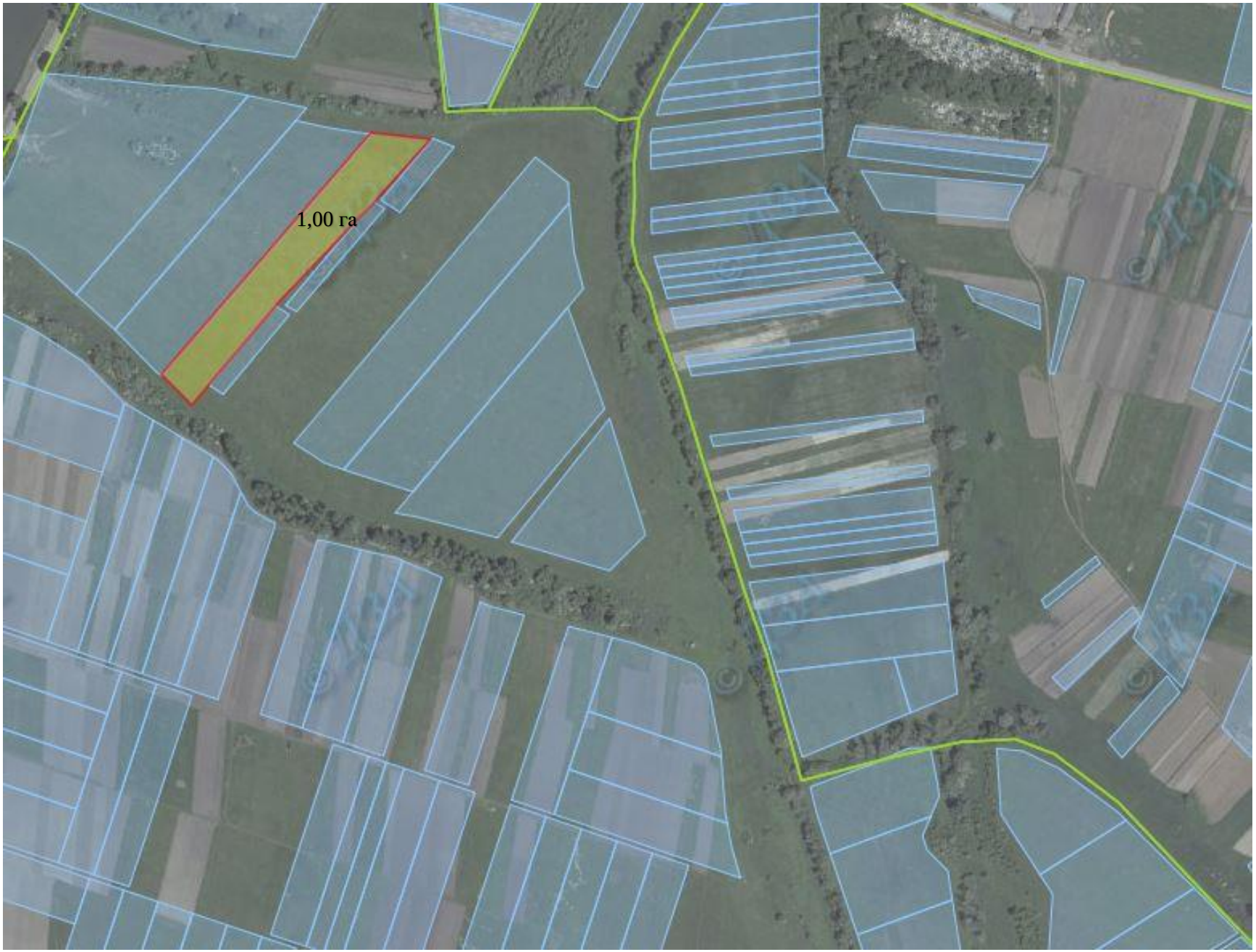

Земельний масив, який пропонується для передачі у власність у І кварталі 2018 року на території Щербинецької с/р Новоселицького району Чернівецької області

Земельний масив, який пропонується для передачі у власність у І кварталі 2018 року на території Коболчинської с/р Сокирянського району Чернівецької області

Земельний масив, який пропонується для передачі у власність у І кварталі 2018 року на території Вашковецької с/р Сокирянського району Чернівецької області

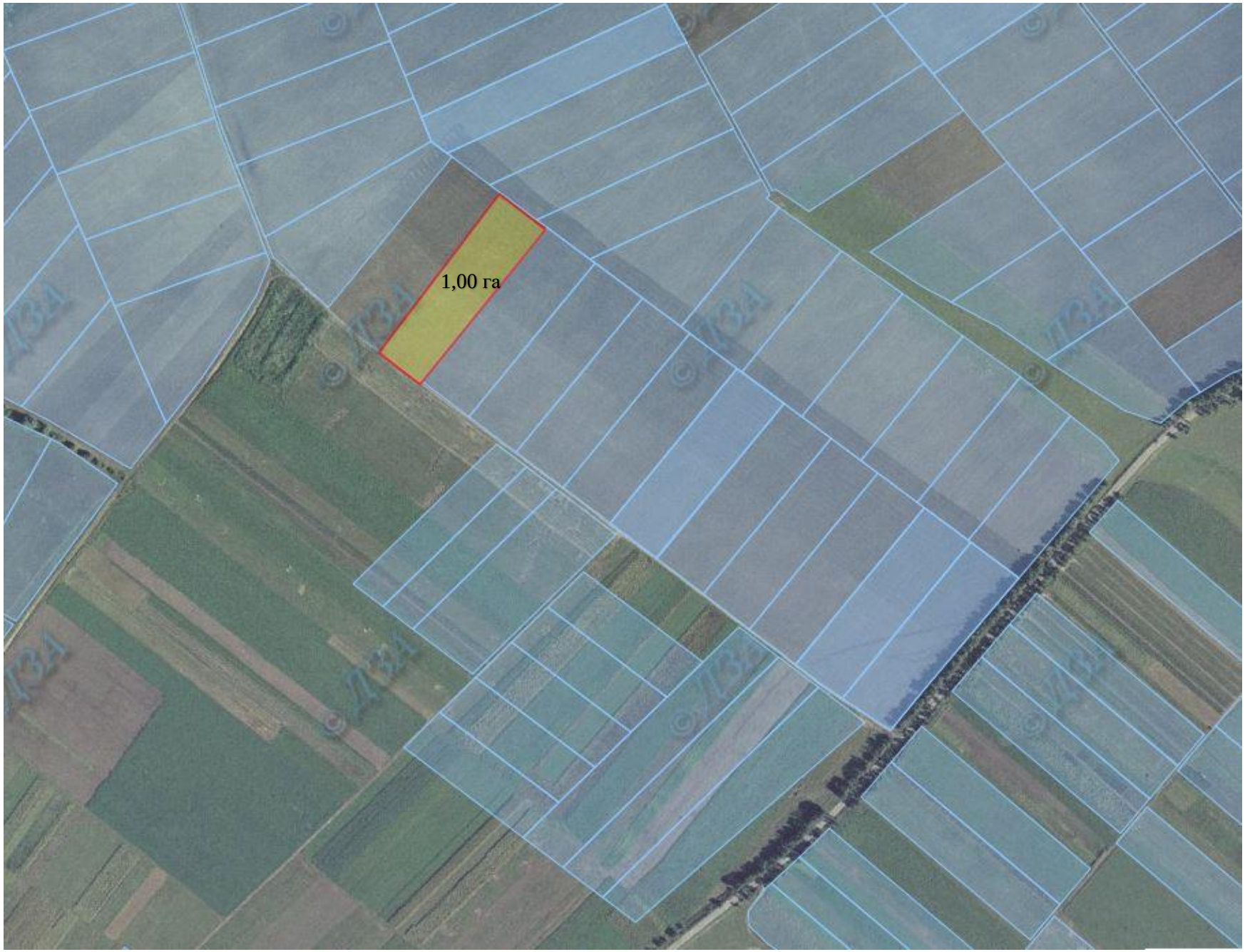

Земельний масив, який пропонується для передачі у власність у І кварталі 2018 року на території Тисовецької с/р Сторожинецького району Чернівецької області

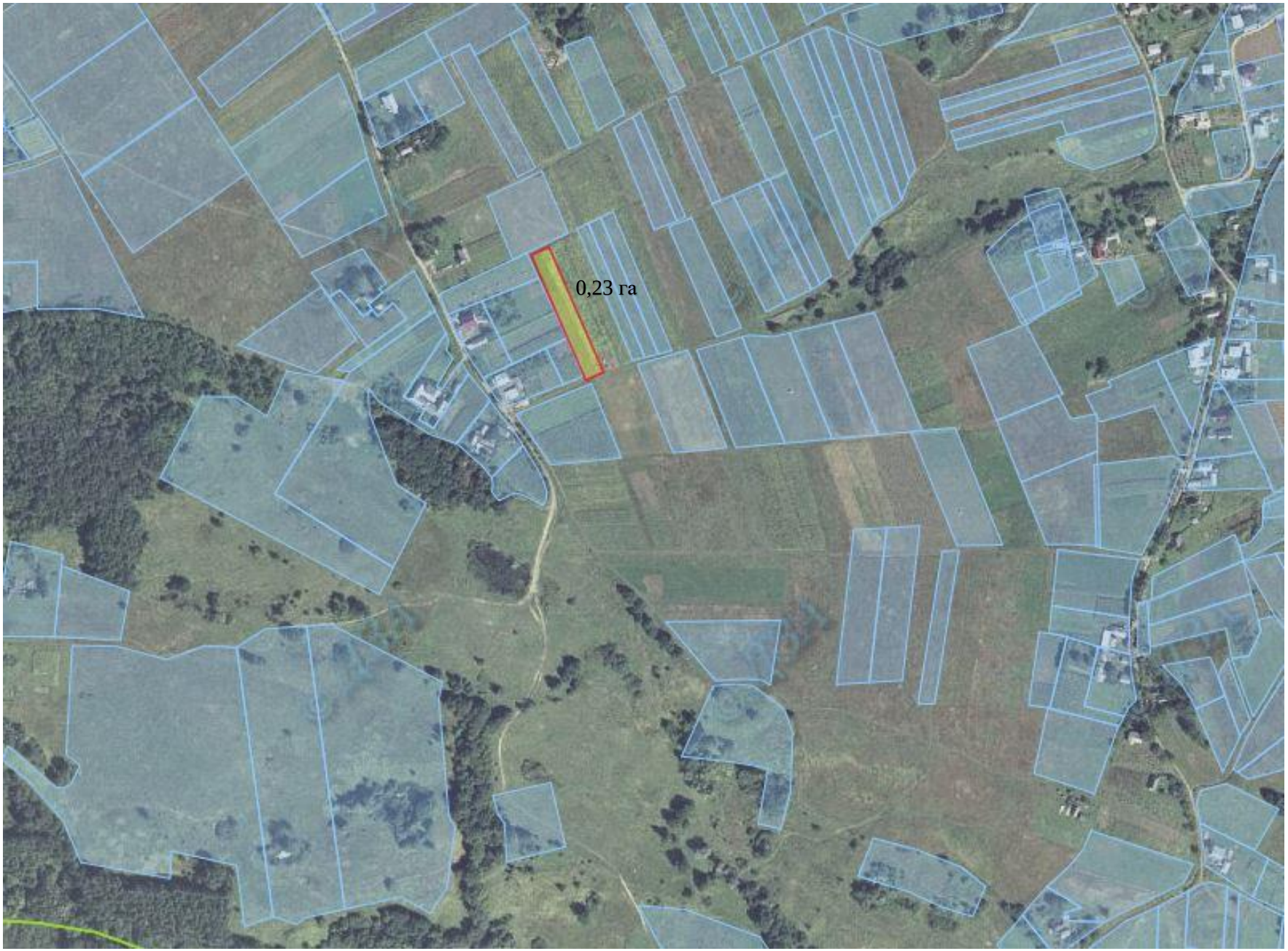

Земельний масив, який пропонується для передачі у власність у І кварталі 2018 року на території Шиловецької с/р Хотинського району Чернівецької області

Земельний масив, який пропонується для передачі у власність у І кварталі 2018 року на території Ярівської с/р Хотинського району Чернівецької області

Земельний масив, який пропонується для передачі у власність у І кварталі 2018 року на території Ярівської с/р Хотинського району Чернівецької області